

Ćwiczenia na głoski z szeregu ciszącego (ś, ź, ć, dź)

Głoska „ś (si, s)”

- w sylabach:

sia, sio, sie, siu, si

a-sia, o-sio, e-sie, u-siu, i-si, y-si

aś, oś, eś, uś, yś

siaś, sioś, sieś, siuś, siś

siasia, siosio, siesie, siusiu, sisi

- w wyrazach:

NAGŁOSIE: siano, siedem, siodło, sierota, sierpień, sikorka, silnik, sinus, siła, sito, siniak, siwy, siekiera, ślimak, śliniak, świnia, śpiochy, śpią, śnić, śnieg, święta, śpiwór

ŚRÓDGLÓSIE: jesień, mamusia, osioł, kosiarka, tasiemka, wisienka, nasiona, pasieka, osiem, nosimy, kosinus

WYGŁOSIE: gęś, miś, tatuś, oś, ptyś, ryś, wieś, gałąź, maź, paź, ktoś, łoś

Głoska „ź (zi, z)”

- w sylabach:

zia, zio, zie, ziu, zi

a-zia, o-zio, e-zie, u-ziu, y-zi

ziazia, ziozio, ziezie, ziuziu, zizi

ziaś, zioś, zież, ziuś, ziś

- w wyrazach:

NAGŁOSIE: ziarno, ziąb, zioła, zielony, ziemia, ziemniak, zięba, zima, ziewa, żrebak

ŚRÓDGLÓSIE: bazie, buzia, gałęzie, guzik, jezioro, kozioł, łazienka, nizina, poziomka, tuzin, więzienie, nizina, buziaki

WYGŁOSIE: gałąź, gałęzi

Głoska „ć (c, ci)”

- w sylabach:

cia, cio, cie, ciu, ci

a-cia, o-cio, e-cie, u-ciu, i-ci, y-ci

ać, oć, eć, uć, ić, yć ciąć,

cioć, cieć, ciuć, cić

ciacia, ciocio, ciecie, ciuciu, cici

- w wyrazach:

NAGŁOSIE: ciało, cielak, cień, ciepło, ciupaga, cicho, ciemno, ciągnik, cienki, cierpliwy, ciernie, ciocia

ŚRÓDGLÓSIE: bocian, bucik, kociak, kocioł, kwiecień, maciejka, pociąg, pociecha, wyciek, okucie

WYGŁOSIE: łokieć, dobroć, nić, paproć, wilgoć, łabędź, miedź, bić, malować, mieć, myć, pić, leci

Głoska „dź (dz, dzi)”

- w sylabach:

dzia, dzio, dzie, dziu, dzi

a-dzia, o-dzio, e-dzie, u-dziu, i-dzi

dziadzia, dziodzio, dziedzie, dziudziu, dzidzi

dzioć, dzieć, dziuć, dzić

- w wyrazach:

NAGŁOSIE: dziad, działka, działo, dzień, dziura, dziupla, dziwak, dzik, dziób, dziennik, dźwig, dziwny, dzielny

ŚRÓDGLÓSIE: budzik, godzina, grudzień, łodzie, nadzieja, niedziela, rodzina, tydzień, młodzi, urodziwi, będziemy, odziany

WYGŁOSIE: łabędź, łabędzi

<https://www.youtube.com/watch?v=Ovg2i0limJo>

Podczas wymawiania **głosek** szeregu ciszącego, czubek **języka** spoczywa na dole jamy ustnej, tuż za dolnymi zębami. Jego środek jest uniesiony ku górze i przybliżony do podniebienia. Zęby są zbliżone do siebie.

Ś Ż Ć DŹ

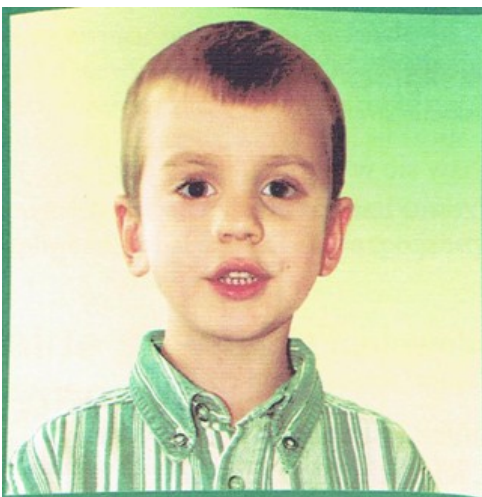

-wargi lekko wysunięte do przodu

-zęby przybliżone

-środek języka uniesiony

